T3

1.4

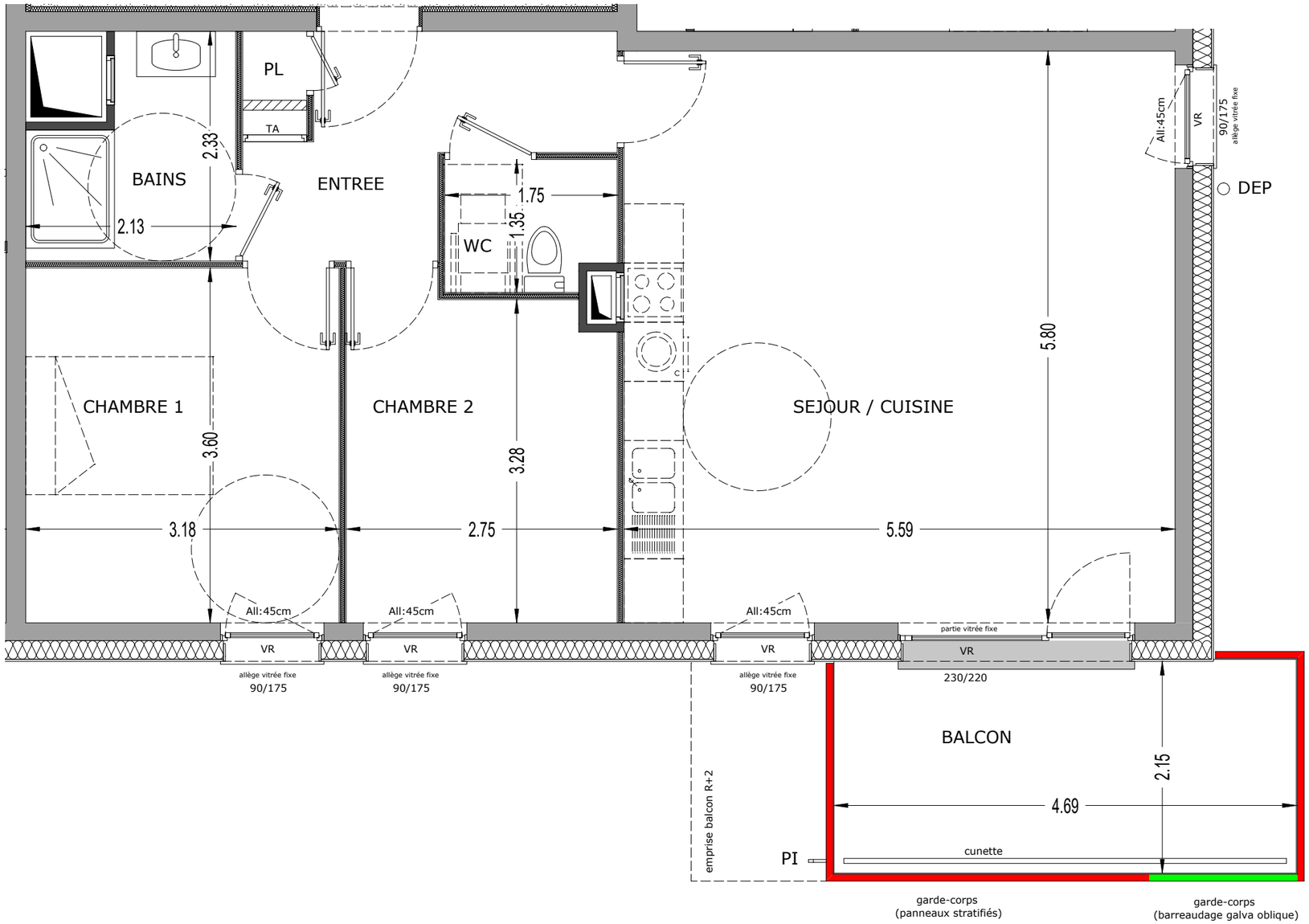

CIS Promotion
Un promoteur de proximité

Pierre de LUNE

39 logements à Cognin

LOT N° :1.4 TYPE : T3

ETAGE : R+1

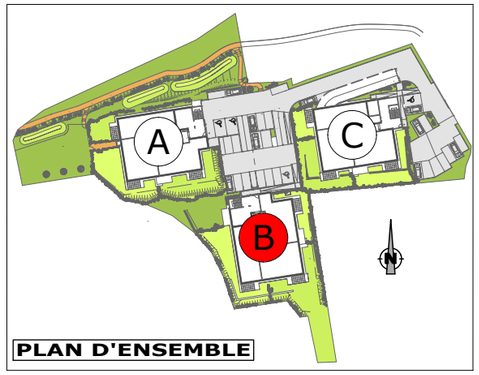

PLAN D'ENSEMBLE

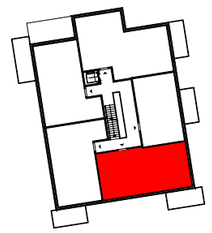

BATIMENT B

SURFACES :

ENTREE :	6,50 m²	CHAMBRE 4 :	
SEJOUR	32,42 m²	DEGAGEMENT :	
CUISINE :		DRESSING :	
BAINS :	4,06 m²		
WC :	2,25 m²		
CHAMBRE 1 :	11,45 m²	TERRASSE :	
CHAMBRE 2 :	9,19 m²	BALCON :	10,10 m²
CHAMBRE 3 :		JARDIN :	

SURFACE HABITABLE:65,87m²

ECHELLE : 1/50

Les surfaces sont susceptibles de varier de plus ou moins 5% et les côtes de plus ou moins 5cm.
La position des gaines techniques est susceptible d'être modifiée.
les jardinets sont représentés à titre indicatif.
Leur géométrie et la présence de talus pourront être modifiés

Cellule d'architecture COOPERIM
7, avenue d'Annecy
73100 Aix les Bains
Tél. : 04 79 70 48 36
email : contact@cooperim.com

© Habiteo.com